Journée de la **sécurité intérieure**

17 Octobre 2012
12h30 à 17h
Place Tarahoi

HAUT-COMMISSARIAT DE LA REPUBLIQUE

Dialoguez avec les **acteurs** de votre **sécurité**

Participez à cette occasion à un jeu concours et gagnez des tours de karting.

JOURNEE DE LA SECURITE INTERIEURE

Liberté • Égalité • Fraternité
RÉPUBLIQUE FRANÇAISE
MINISTÈRE DE L'INTÉRIEUR

Liberté • Égalité • Fraternité
RÉPUBLIQUE FRANÇAISE
HAUT-COMMISSARIAT DE LA RÉPUBLIQUE EN POLYNÉSIE FRANÇAISE

Retrouvez le programme sur
www.haut-commissariat-polynesie-francaise.pf

JOURNEE DE LA SECURITE INTERIEURE

JSI

Liberté • Égalité • Fraternité
RÉPUBLIQUE FRANÇAISE

HAUT-COMMISSARIAT DE LA RÉPUBLIQUE EN POLYNÉSIE FRANÇAISE

Mercredi 17 octobre 2012
Place Tarahoi à Papeete

Dialoguez avec les acteurs de votre sécurité

police - gendarmerie - sapeurs pompiers - sécurité civile - douane - sauvetage en mer - armées - samu

Situation de l'insécurité routière en Polynésie française

En 2011, la sécurité routière a connu un bilan encourageant avec une baisse importante de 44% du nombre de tués, de 18% du nombre d'accidents et de 19% du nombre de blessés sur les routes de Polynésie française. Depuis le début de l'année 2012, et en dépit d'une politique de prévention et de répression active, le nombre d'accidents, de blessés et de décès routiers connaît une hausse significative.

I – Constats de l'insécurité routière sur les 9 premiers mois de l'année 2012

Sur les neuf premiers mois de l'année, 208 accidents ont été recensés, causant 248 blessés et entraînant la mort de 29 personnes contre 12 l'an dernier à la même époque, dépassant déjà les chiffres de mortalité enregistrée sur toute l'année 2011 (soit 19 décès). **Deux tiers des accidents et un mort sur deux impliquent des conducteurs de deux roues**.

- La **consommation d'alcool** et la **vitesse excessive** restent les **principales causes d'accidents**. En moyenne, un accident mortel sur deux est dû à l'alcool, souvent à des taux très élevés bien au-delà du seuil autorisé (soit supérieur à 0,5 g/litre de sang).

- Les jeunes, âgés d'au moins 25 ans, représentent 45% des morts sur les routes en 2012. Sur les 29 tués, 25 sont des hommes dont 10 sont âgés de moins de 25 ans.

- En ce qui concerne les blessés, sur les 248 comptabilisés 164 sont des hommes (67 âgés de moins de 25 ans contre 97 âgés de plus de 25 ans).

- Les véhicules légers (184) demeurent, avec les deux roues (145), majoritairement impliqués dans ces accidents.

- Les congés de fin de semaine, particulièrement le vendredi et le samedi en fin d'après midi, continuent de concentrer l'essentiel des accidents recensés (soit 27%) avec un créneau spécifique entre 15h et 18 h.

- En termes de répartition géographique, c'est aux îles du Vent que l'essentiel des accidents (89%), des tués (79%) et des blessés (87%) sont enregistrés.

II – Stratégie de l'Etat pour répondre à l'augmentation de la délinquance routière : une politique de prévention et de répression active

- Au titre de la prévention, une demi douzaine d'opérations de sensibilisation routière « Halte à la prise de risques sur les routes», spécialement destinées aux jeunes, ont été organisées par la gendarmerie, en partenariat avec le Parquet, les assurances, les auto-écoles et des médecins.

- Au titre de la répression, sur les neuf premiers mois de l'année, 47 723 dépistages d'alcoolémie (47 018 en 2011 sur la même période) ont été effectués donnant lieu à 1 978 contrôles positifs (1 687 en 2011 soit +17,25 %) et 2 311 infractions à la vitesse. Par ailleurs 898 permis de conduire ont fait l'objet d'une rétention administrative contre 662 pour la même période en 2011 (soit + 35 %).

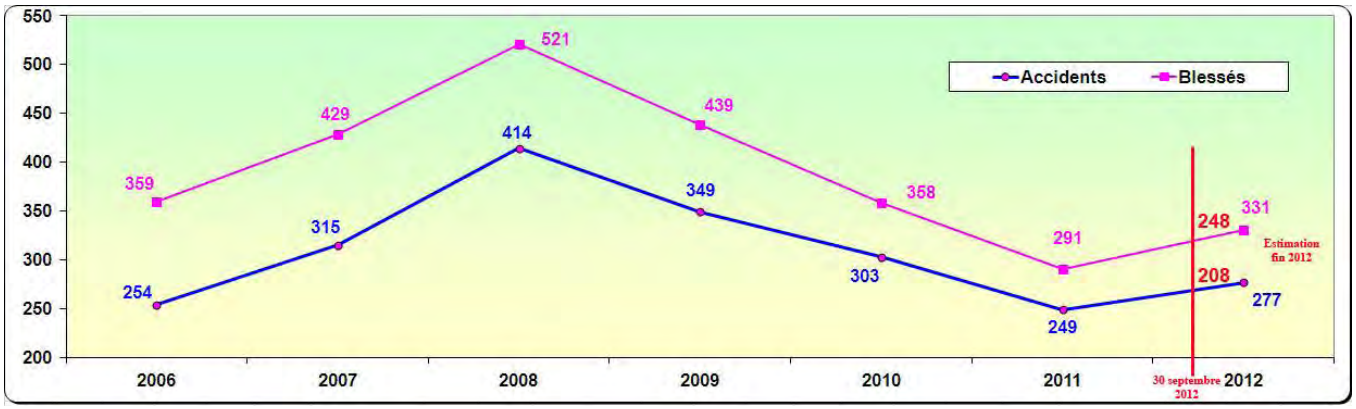

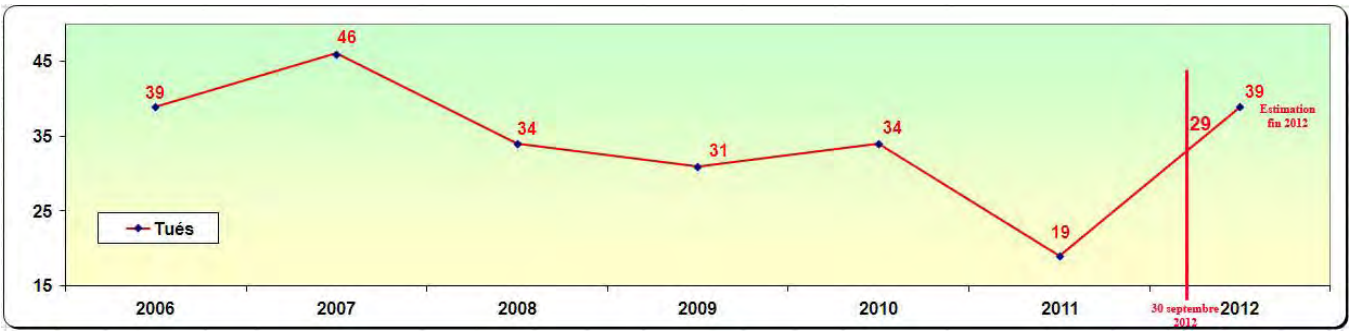

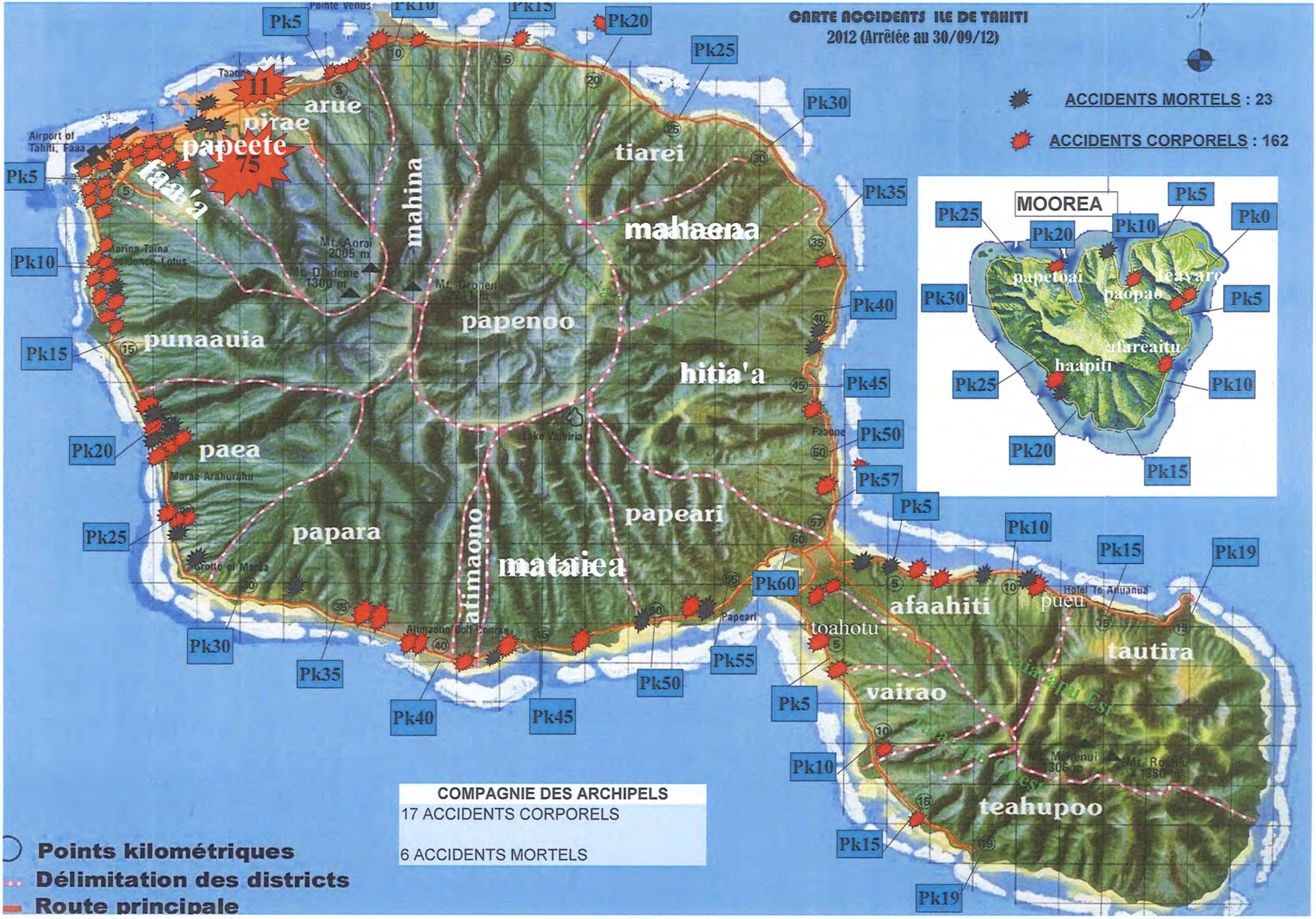
CARTE ACCIDENTS ILE DE TAHITI
2012 (Arrêtée au 30/09/12)
ACCIDENTS MORTELS : 23
ACCIDENTS CORPORELS : 162
11
75
arue
pirae
papeete
faa'a
mahina
tiarei
mahaena
papenoo
punaauia
hitia'a
paea
papara
papeari
mataiea
atimaono
afaahiti
toahotu
vairao
teahupoo
tautira
pueu
MOOREA
papetoai
paopao
teavaro
afareaitu
haapiti
COMPAGNIE DES ARCHIPELS
17 ACCIDENTS CORPORELS
6 ACCIDENTS MORTELS
Points kilométriques
Délimitation des districts
Route principale

JSI JOURNEE DE LA SECURITE INTERIEURE

Liberté • Égalité • Fraternité
RÉPUBLIQUE FRANÇAISE

HAUT-COMMISSARIAT DE LA RÉPUBLIQUE EN POLYNÉSIE FRANÇAISE

Mercredi 17 octobre 2012
Place Tarahoi à Papeete

Dialoguez avec les acteurs de votre sécurité

police - gendarmerie - sapeurs pompiers - sécurité civile - douane - sauvetage en mer - armées - samu

La Gendarmerie nationale

La Gendarmerie exerce la responsabilité de la sécurité publique sur 97% du territoire de la Polynésie française où vivent près de 270 000 personnes. Pour assurer ses missions, la Gendarmerie dispose de 550 militaires et civils ; actuellement 37% des gendarmes sont originaires de Polynésie française.

Commandé par le colonel Patrick **VALENTINI**, le commandement de la gendarmerie pour la Polynésie française (COMGEND) comprend un état major et un Centre d'Opérations et de Renseignement de la Gendarmerie, activé 24h/24h.
Le COMGEND dispose de 24 unités territoriales, réparties sur l'ensemble du territoire et regroupées en deux compagnies (îles du vent et archipels), d'une section de recherches, chargée des enquêtes judiciaires complexes, d'un groupe d'intervention régional (G.I.R) et d'un groupe des pelotons d'intervention (G.P.I.) qui assure une capacité d'intervention dans des situations graves.
En outre, le COMGEND bénéficie, en permanence, de deux escadrons de gendarmerie mobile, déplacés sur le territoire pour une durée de trois mois. Hors opérations de maintien de l'ordre, ces unités participent à la lutte contre l'insécurité quotidienne en renforçant les unités territoriales et en mettant sur pied des détachements de surveillance et d'intervention.

7 stands seront animés pour la journée de la sécurité intérieure
- les techniques de police scientifique seront présentées par la brigade de renseignements et d'investigations judiciaires,
- la brigade de prévention de la délinquance juvénile exposera les dangers des conduites addictives,
- le bureau des personnels du COMGEND tiendra un stand sur le recrutement,
- l'officier adjoint sécurité et circulation routière du COMGEND et la brigade motorisée présenteront les matériels de la sécurité routière,
- la brigade nautique présentera ses matériels d'intervention en milieu subaquatique,
- la gendarmerie mobile et le GPI exposeront leurs matériels d'intervention.
Tous les stands seront tenus conjointement par la gendarmerie nationale et la police nationale.
Un véhicule blindé de la gendarmerie, un fourgon-car de maintien de l'ordre et un dispositif de retenue autonome du public seront exposés.
….et une démonstration dynamique sera présentée à deux reprises :
A 14h et 15h50, l'équipe cynophile de la gendarmerie présentera la défense du maître par son chien et l'interception d'un délinquant en fuite.

La Gendarmerie – Tél. : 46 73 41 –
@ : corg.comgendpf@gendarmerie.interieur.gouv.fr

JSI JOURNEE DE LA SECURITE INTERIEURE

Liberté • Égalité • Fraternité
RÉPUBLIQUE FRANÇAISE

HAUT-COMMISSARIAT DE LA RÉPUBLIQUE EN POLYNÉSIE FRANÇAISE

Mercredi 17 octobre 2012
Place Tarahoi à Papeete

police - gendarmerie - sapeurs pompiers - sécurité civile - douane - sauvetage en mer - armées - samu

La Direction de la Sécurité Publique

Structure déconcentrée de la Direction centrale de la sécurité publique (DCSP), la direction de la sécurité publique (DSP) est chargée de l'ensemble des missions de police administrative et judiciaire, du maintien et rétablissement de l'ordre public ainsi que des missions de recherche et d'analyse des renseignements destinés à informer le gouvernement national et les représentants de l'Etat en Polynésie française.

Sous l'autorité du Commissaire divisionnaire Séraphin PARRA, directeur de la sécurité publique, le personnel est réparti dans une unité de sécurité de proximité, une brigade de sûreté urbaine et le service d'information générale.

Depuis le 1er juillet 2010, le champ de compétence de la police nationale s'étend sur les communes de Papeete et de Pirae.

En plus d'un stand consacré aux métiers de la Police nationale, la Direction de la sécurité publique participera à deux séquences avec une opération de maintien de l'ordre et une démonstration d'interception d'un deux-roues.

Direction de la Sécurité publique – Tél. : 47 01 47 –
@ : dsp987-papeete-arme@interieur.gouv.fr

JSI JOURNEE DE LA SECURITE INTERIEURE

Liberté • Égalité • Fraternité
RÉPUBLIQUE FRANÇAISE

HAUT-COMMISSARIAT DE LA RÉPUBLIQUE EN POLYNÉSIE FRANÇAISE

Mercredi 17 octobre 2012
Place Tarahoi à Papeete

Dialoguez
avec les acteurs de votre sécurité

police - gendarmerie - sapeurs pompiers - sécurité civile - douane - sauvetage en mer - armées - samu

La Direction de la Défense et de la Protection Civile

Au sein du Haut-Commissariat, la Direction de la défense et de la protection civile est chargée :

- en matière de prévention :

> des établissements recevant du public (ERP) ;
> des installations classées pour la protection de l'environnement (ICPE) ;
> des rassemblements avec risques de sécurité civile.

- en matière de prévision :

> des plans prévisionnels (ORSEC, et dérivés) et de la coordination d'exercices ;
> de la détection des risques majeurs (marégraphes, relation avec Météo France et le laboratoire de géophysique)
> de l'alerte et de l'alarme des populations,
> du suivi des moyens du Haut-Commissariat (alerte tsunami, salle de crise, etc.) ;
> de l'organisation de la gestion de crise ;
> de la mise en place et du suivi des Plan Communaux de Sauvegarde (PCS)

- en matière de formation et de logistique:

> du suivi de la formation des services d'incendie et de secours et de leur équipement ;
> des agréments de sécurité civile et de la présidence de jury au nom du Haut-Commissaire,
> des formations Service de Sécurité Incendie et Assistance à Personne (SSIAP), Brevet national de sécurité et de sauvetage aquatique (BNSSA) et du Monitorat de secourisme ;

- en matière d'opérations de secours et de supervision des services d'incendie et de secours :

> du commandement des opérations de secours ;
> de l'armement de la salle de crise ;
> du conseil auprès des maires en matière d'organisation et d'équipement de leur corps de sapeurs-pompiers ;
> du contrôle du fonctionnement des corps de sapeurs-pompiers ;
> de la gestion et de l'activation avec les partenaires (Forces Armées en PF, associations, Pays) du lot FRANZ pour intervenir au bénéfice des pays voisins ;
du suivi de l'activation de l'hélicoptère Dauphin

- en matière de défense civile :

> de la liaison avec les Forces armées en Polynésie française ;
> de la liaison avec les différents ministères du pays pour évaluer les risques potentiels
> des divers plans de défense

Lors de la journée de la sécurité intérieure, des animations portant sur les secours auront lieu en partenariat avec les jeunes sapeurs pompiers, la FPPC et la DPCLI.

JSI JOURNEE DE LA SECURITE INTERIEURE

Liberté • Égalité • Fraternité
RÉPUBLIQUE FRANÇAISE

HAUT-COMMISSARIAT DE LA RÉPUBLIQUE EN POLYNÉSIE FRANÇAISE

Mercredi 17 octobre 2012
Place Tarahoi à Papeete

police - gendarmerie - sapeurs pompiers - sécurité civile - douane - sauvetage en mer - armées - samu

La Direction régionale des douanes en Polynésie française

La direction régionale des douanes de Polynésie française est un service d'Etat exerçant son action sous la double autorité de l'Etat et du Pays.
Elles sont diverses et au service des citoyens et des entreprises.

Fiscale :
La douane joue un rôle important dans l'économie de la Polynésie française en participant à la mise en œuvre de sa politique fiscale et économique et en assurant la perception des droits et taxes affectés au budget du territoire. Elle exerce ainsi un contrôle sur les marchandises commerciales qui entrent et sortent du territoire, par la voie maritime ou aérienne.

Economique :
La douane accompagne les entreprises et soutient l'activité économique par une démarche de facilitation des échanges et de modernisation des outils. Elle fait appliquer le plan annuel d'importations (PAI) des produits soumis à la réglementation du commerce extérieur (prohibition s et contingentements).

Protection :
- un rôle de premier rempart contre les importations illicites de marchandises prohibées pour des raisons de sécurité ou de santé publique (stupéfiants, contrefaçons).
- la lutte contre le blanchiment de capitaux issus de ces trafics.
- la protection des espèces de la faune et la flore menacées d'extinction en application de la Convention de Washington et contribution à la préservation du patrimoine maritime.
- La protection de la perle de Tahiti, produit phare de l'économie polynésienne. Le service des douanes est très actif dans ce secteur et exerce des contrôles systématiques pour s'assurer de la conformité et de la qualité des perles exportées.

Avec son patrouilleur garde-côtes DF 48 « Arafenua », la douane assure la surveillance générale des cinq archipels de la Polynésie et participe aux missions d'Etat en liaison avec le Haut-Commissariat de la République en Polynésie française, dans les domaines de la sécurité et de l'action de l'Etat en mer (protection contre les pollutions marines, contrôle des activités de pêche, assistance aux personnes dans les opérations de sauvetage en mer).

Le public pourra s'informer sur les métiers de la douane et les modalités d'accès au concours au stand de la Douane lors de la journée de la sécurité intérieure. Le public pourra également assister à une démonstration de cherche de stupéfiant par les chiens de la douane à 14h50.

Direction régionale des douanes – Tél. : 55 50 55 @ : secretariat@douane.pf

JOURNEE DE LA SECURITE INTERIEURE

Liberté • Égalité • Fraternité
RÉPUBLIQUE FRANÇAISE

HAUT-COMMISSARIAT DE LA RÉPUBLIQUE EN POLYNÉSIE FRANÇAISE

Mercredi 17 octobre 2012
Place Tarahoi à Papeete

Dialoguez avec les acteurs de votre sécurité

police - gendarmerie - sapeurs pompiers - sécurité civile - douane - sauvetage en mer - armées - samu

La Direction de la police aux frontières

Implantée géographiquement à l'aéroport international de Tahiti-Faa'a, la Direction de la Police aux frontières (DPAF), direction spécialisée de la police nationale et service territorial de la Direction Centrale de la Police aux Frontières (DCPAF), est compétente sur l'ensemble de la Polynésie française et est placée sous l'autorité du Haut-Commissaire de la République.

La DPAF assure les missions suivantes :
- le contrôle de l'immigration à l'entrée et à la sortie du territoire par voie aérienne et maritime,
- la lutte contre l'immigration irrégulière sous toutes ses formes et les enquêtes judiciaires,
- la gestion des étrangers en situation irrégulière sur le territoire : non admission, reconduite à la frontière, expulsion, interdiction judiciaires du territoire,
- la participation à la sûreté des moyens de transport internationaux à l'aéroport de Tahiti-Faa'a (enquêtes d'habilitation pour la délivrance des titres d'accès en zone réservée) et du port de Papeete (mise en place du code international de sûreté des navires et des installations portuaires).

La DPAF est également chargée de la coopération internationale opérationnelle dans ses domaines de compétence et assure les missions de police générale (lutte contre la délinquance et concourt à la sécurité routière) sur les zones publiques de l'aéroport international de Tahiti-Faa'a.

Stand lors de la journée de la sécurité intérieure :
Un espace fraude documentaire sera ouvert au public et proposera des démonstrations de découverte de fraude documentaire par un policier spécialisé : par la recherche et l'analyse des éléments de sécurité caractéristiques des documents d'identité et de voyage, présentation des moyens et outils d'aide à la détection.

Direction de la Police aux française en Polynésie française – Tél. : 80 06 00
@ : dpaf.polynesie@interieur.gouv.fr

JSI JOURNEE DE LA SECURITE INTERIEURE

Liberté • Égalité • Fraternité
RÉPUBLIQUE FRANÇAISE

HAUT-COMMISSARIAT DE LA RÉPUBLIQUE EN POLYNÉSIE FRANÇAISE

Mercredi 17 octobre 2012
Place Tarahoi à Papeete

police - gendarmerie - sapeurs pompiers - sécurité civile - douane - sauvetage en mer - armées - samu

Les établissements pénitentiaires en Polynésie française

Représentant une des directions du Ministère de la Justice, l'Administration pénitentiaire est la 3ème force de sécurité publique après la gendarmerie et la police.

Le service public pénitentiaire participe à l'exécution des décisions pénales, il contribue à l'insertion ou la réinsertion des personnes qui lui sont confiées par l'autorité judiciaire, à la prévention de la récidive et à la sécurité publique dans le respect des intérêts de la société, des droits des victimes et des droits des personnes détenues.

Pour assumer les missions de surveillance, d'insertion, d'encadrement, de formation, de logistique, 4 filières travaillent en équipe :
- les personnels de directions
- les personnels de surveillance
- les personnels administratifs
- les personnels techniques

Pour l'édition 2012 de la journée de la sécurité intérieure, un stand d'informations sur les métiers de l'administration pénitentiaire et de recrutement sera ouvert au public, dans le cadre de la réalisation du nouveau centre de détention, près de 400 emplois vont être créés.

Les établissements pénitentiaires de la Polynésie française – Tél. : 80 35 35

JSI JOURNEE DE LA SECURITE INTERIEURE

Liberté • Égalité • Fraternité
RÉPUBLIQUE FRANÇAISE

HAUT-COMMISSARIAT DE LA RÉPUBLIQUE EN POLYNÉSIE FRANÇAISE

Mercredi 17 octobre 2012
Place Tarahoi à Papeete

Dialoguez
avec les acteurs de votre sécurité

police - gendarmerie - sapeurs pompiers - sécurité civile - douane - sauvetage en mer - armées - samu

Le Centre régional de formation (CRF)

Le CRF assure la formation continue des personnels de la Police nationale affectés en Polynésie française, notamment :
- les formations «institutionnelles» commandées par la DGPN ;
- les formations à caractère judiciaire : OPJ 16, APJ 20 ;
- des formations promotionnelles ;
- des formations en management et communication ;
- des formations en informatique et bureautique ;
- la préparation aux concours internes (ADS) et aux examens professionnels ;
- des formations aux techniques de sécurité en intervention : gestes professionnels en intervention, entraînement au tir, maintien de l'ordre, secourisme…

Il délivre certaines formations initiales : module d'accueil des personnels administratifs et, depuis 2007, la scolarité des Cadets de la République.
Outre ces formations proposées localement, le CRF coordonne les formations nationales suivies par des stagiaires des services PN de Polynésie et assure le financement de ces déplacements, grâce aux crédits spécifiques dédiés.

Le CRF est aussi chargé des opérations de communication sur les métiers de la Police nationale auprès des lycées et collèges de Tahiti et des îles, ou en soutien d'actions à l'initiative de communes.

Enfin, outre la mutualisation police-gendarmerie et l'accueil de militaires de la gendarmerie sur certaines formations transversales, sous l'autorité du Haut-commissaire, le CRF s'est engagé dans une mutualisation interministérielle de certaines formations au bénéfice de fonctionnaires issus de différents services de l'État en Polynésie française.

Pour l'édition 2012 de la Journée de la sécurité intérieure, le CRF et le SATPN partageront un stand commun afin de promouvoir les métiers et les carrières : métiers actifs, carrières administratives et techniques au sein de Police Nationale.

CRF – Tél. : 50 27 60
@ : secretariat.crf987@interieur.gouv.fr

JOURNEE DE LA SECURITE INTERIEURE

Liberté • Égalité • Fraternité
RÉPUBLIQUE FRANÇAISE

HAUT-COMMISSARIAT DE LA RÉPUBLIQUE EN POLYNÉSIE FRANÇAISE

Mercredi 17 octobre 2012
Place Tarahoi à Papeete

Dialoguez
avec les acteurs de votre sécurité

police - gendarmerie - sapeurs pompiers - sécurité civile - douane - sauvetage en mer - armées - samu

MRCC Papeete – Le centre opérationnel de recherche et de sauvetage en mer

Le MRCC Papeete *(Maritime Rescue Coordination Center)* est **le centre de surveillance, de recherche et de sauvetage en mer de Polynésie française.** Il est placé sous l'autorité du Haut-Commissaire de la République en Polynésie française, délégué du Gouvernement pour l'action de l'Etat en mer.
Sa zone de responsabilité est particulièrement vaste puisqu'elle couvre plus de 11 millions de km².

Le MRCC Papeete est depuis le 1er septembre 2011 intégré au Centre Maritime Commun.
Il y exerce 24h/24, 7 jours sur 7, l'ensemble des fonctions suivantes :
- la direction des opérations de recherches et de sauvetage en mer,
- la surveillance de la navigation et des pêches,
- la surveillance des pollutions maritimes,
- l'élaboration et la diffusion du renseignement de sécurité maritime,

Pour assurer ses missions le MRCC correspond directement avec les structures opérationnelles d'autres services : MRCC étrangers ou métropolitains, Forces armées de Polynésie française, Gendarmerie, sécurité civile, SAMU, Centre de consultation médicale maritime de Toulouse, Centre de contrôle et de mission Cospas/Sarsat de Toulouse ; municipalités.
Il peut ainsi solliciter les moyens adaptés à la mission de ces administrations mais également les moyens privés dont ceux de la FEPSM *(Fédération d'Entraide Polynésienne de secours en mer)*.

Le MRCC Papeete, c'est environ 300 opérations par an impliquant 570 personnes pour 2011, soit quasiment une recherche ou une intervention tous les jours.

Le MRCC se tiendra à votre disposition au stand de l'Action de l'Etat en Mer afin de vous informer sur les spécificités de ses missions et de vous conseiller pour exercer vos activités nautiques en toute sécurité.

MRCC Papeete – Tél. : 54 16 16
@ : mrccpapeete@mail.pf

JSI JOURNEE DE LA SECURITE INTERIEURE

Liberté • Égalité • Fraternité
RÉPUBLIQUE FRANÇAISE

HAUT-COMMISSARIAT DE LA RÉPUBLIQUE EN POLYNÉSIE FRANÇAISE

Mercredi 17 octobre 2012
Place Tarahoi à Papeete

Dialoguez
avec les acteurs de votre sécurité

police - gendarmerie - sapeurs pompiers - sécurité civile - douane - sauvetage en mer - armées - samu

Les forces armées en Polynésie française

Les 1100 militaires et personnels civils des forces armées en Polynésie française (FAPF) ont pour principales missions de protéger le territoire national, de contribuer au maintien de la sécurité, de garantir la souveraineté française sur les 5 000 000 km² de la zone économique exclusive de Polynésie française et de participer aux tâches de service public, en particulier en matière de secours maritime et de soutien aux populations.

Lors de la journée de la sécurité intérieure, plusieurs stands d'information seront proposés au public :
- Un espace pour présenter le cadre de la mission NEDEX (déminage) et les matériels employés par le groupe d'intervention : Robot de déminage – équipement de protection, munitions retrouvées sur le territoire.
- Un stand commun portant sur le recrutement au sein des trois armées (Terre, Air, Marine) et au GSMA (groupement du service militaire adapté) présentera entre autres les différentes possibilités d'intégrer le ministère de la Défense ainsi que les formations professionnelles proposées par le GSMA aux jeunes polynésiens.
- Enfin, un troisième espace sera dédié aux missions de secours maritime et plus généralement à l'action de l'Etat en mer.

Forces armées en Polynésie française
- Centre d'information et de recrutement des forces armées – Marine
Tél. : 46 33 97
@ : cirfa.marine@armees-polynesie.pf

- Centre d'information et de recrutement des forces armées – Terre
Tél. : 46 32 47
@ : cirfat@armees-polynesie.pf

- Centre d'information et de recrutement des forcées armées – Air
Tél. : 46 32 97
@ : cirfa.air@armees-polynesie.pf

JOURNEE DE LA SECURITE INTERIEURE

Liberté • Égalité • Fraternité
RÉPUBLIQUE FRANÇAISE

HAUT-COMMISSARIAT DE LA RÉPUBLIQUE EN POLYNÉSIE FRANÇAISE

Mercredi 17 octobre 2012
Place Tarahoi à Papeete

Dialoguez avec les acteurs de votre sécurité

police - gendarmerie - sapeurs pompiers - sécurité civile - douane - sauvetage en mer - armées - samu

La Direction des Transports Terrestres

Créé en 1988, le service des transports terrestres, est chargé de la mise en œuvre des compétences de la Polynésie française en matière de transport terrestre. Depuis février 2008, la délégation à la sécurité routière et le service des transports terrestres ont fusionné pour devenir l'actuelle direction des transports terrestres.

Ses missions sont nombreuses :

· L'élaboration de la réglementation générale relative à la circulation routière (code de la route) ;

· L'élaboration des réglementations particulières relatives aux professionnels du transport ;

· Le suivi et l'assistance technique, matérielle et économiques des professions liées à l'usage professionnel de la route ;

· La définition des conditions techniques, économiques et juridiques de délégation du service public dans les domaines liés aux transports terrestres ;

· La participation à la mise en œuvre des polices de la circulation routière ;

· La mise en œuvre des réglementations relatives aux véhicules, aux conducteurs et aux professions qui font l'objet d'une réglementation particulière ;

. La définition et la mise en œuvre d'une politique globale afin de lutter contre l'insécurité routière et de mener les actions nécessaires à l'objectif recherché.

Lors de la journée de la sécurité intérieure, la Direction des transports terrestres tiendra un stand « insécurité routière » avec de nombreuses animations préventives (voiture tonneau, curvomètres, etc.)

Direction des Transports Terrestres – Tél. : 54 96 54
@ : dtt@transport.gov.pf

JSI JOURNEE DE LA SECURITE INTERIEURE

Liberté • Égalité • Fraternité
RÉPUBLIQUE FRANÇAISE

HAUT-COMMISSARIAT DE LA RÉPUBLIQUE EN POLYNÉSIE FRANÇAISE

Mercredi 17 octobre 2012
Place Tarahoi à Papeete

Dialoguez
avec les acteurs de votre sécurité

police - gendarmerie - sapeurs pompiers - sécurité civile - douane - sauvetage en mer - armées - samu

La Fédération Polynésienne de Protection Civile (FPPC)

Affiliée à la Fédération Nationale de Protection Civile, la Fédération Polynésienne de Secourisme est une association loi 1901, composée de bénévoles et créée le 15 octobre 1984.
Elle a pour objectif de :
- assurer une activité de prévention et sur les dangers de la vie courante
- créer dans des archipels des antennes de premiers secours mises à la disposition des communes en cas d'alertes (tsunami, cyclone, etc.) ;
- coordonner et promouvoir l'enseignement du secourisme sur le territoire de la Polynésie française ;
- documenter les instructeurs, moniteurs nationaux de secourisme, sur l'évolution technique du secourisme ;
- assurer les premiers secours lors de différentes manifestations (sportive, culturelle, religieuse, politique) à la demande des organisateurs ;
- créer un Groupe Polyvalent d'Intervention, spécialisé en secours de catastrophes et destiné à venir appuyer les services officiels de secours (SAMU, gendarmerie, sapeurs pompiers communes) ;

Enfin, la fédération peut être mobilisée à la demande des pouvoirs publics, des organismes publics ou privés, pour participer à toutes les opérations de secours, de couverture sanitaire ou d'aide humanitaire.

La fédération animera un stand d'informations sur les métiers du secourisme et exposera les équipements de secours.
Une simulation par les acteurs du secourisme d'un accident lors d'un élagage ainsi qu'une démonstration de désincarcération de véhicule animeront la journée.

Fédération polynésienne de protection civile – Tél. : 41 09 86
@ : fp.secourisme@mail.pf
www.secourisme.pf

JSI JOURNEE DE LA SECURITE INTERIEURE

Liberté • Égalité • Fraternité
RÉPUBLIQUE FRANÇAISE

HAUT-COMMISSARIAT DE LA RÉPUBLIQUE EN POLYNÉSIE FRANÇAISE

Mercredi 17 octobre 2012
Place Tarahoi à Papeete

police - gendarmerie - sapeurs pompiers - sécurité civile - douane - sauvetage en mer - défense

PROGRAMME

12h30 Ouverture de la Journée de la Sécurité Intérieure - Accueil des visiteurs

13h00 Arrivée du Haut-Commissaire et des autorités de la Polynésie française et de l'Etat

13h05 1ère séquence : Opération de maintien de l'ordre par la Direction de la sécurité publique (DSP)

13h30 2ème séquence : Simulation par les acteurs de la sécurité civile d'un accident lors d'un élagage

14h00 3ème séquence : Interpellation par une équipe cynotechnique « chien d'attaque de la Gendarmerie »

14h25 4ème séquence : Démonstration d'interception d'un deux-roues par la DSP

14h50 5ème séquence : Démonstration de recherche de stupéfiants par les chiens de la Douane

15h15 6ème séquence : Démonstration par les acteurs de la sécurité civile d'une désincarcération de véhicule

15h50 7ème séquence : Interpellation par une équipe cynotechnique « chien d'attaque de la Gendarmerie »

17h00 Résultat du jeu concours
Clôture de la Journée de la Sécurité Intérieure

De 12h30 à 17h : stands permanents :

- Véhicules professionnels : motos, véhicules pompiers et de secours
- Stands recrutement : Armée (Terre, Mer, Air, Groupement du Service Militaire Adapté), Police nationale, Gendarmerie, Douane, établissements pénitentiaires
- Stand sécurité et sauvetage en mer (MRCC avec exposition du matériel de sauvetage et recherche « chaîne SAR », méduse de fabrication d'eau douce)
- Stand NEDEX des Forces Armées de PF (artifices et obus existant, tenue de déminage, matériel de neutralisation d'explosifs)
- Stand sécurité civile (jeunes sapeurs pompiers, comité de secourisme polynésien 987, FFPC, DPCLI de Papeete)
- Stand Police-Gendarmerie (lutte anti-drogue, police technique et scientifique, présentation du matériel de maintien de l'ordre, sécurité routière avec éthylomètre et cinémomètre)
- Stand de la Direction des transports terrestres (voiture tonneau, réascope, curvomètre)

En partenariat avec : la Mairie de Papeete, la Direction des transports terrestres (et ministère de tutelle), DPCLI-PPT - FPPC, JSP, CSP 987, la Gendarmerie, le COMSUP - AEM - MRCC, les forces de police : DSP- CRF - DPAF - SATPN, la Douane, les établissements pénitentiaires, etc.